

COMUNE di RUSSI

Oggetto: Elaborato A.1 - Fg.2/2  
Realizzazione di adeguamento  
sismico della scuola Primaria  
"M.Fantozzi" di S. Pancrazio.  
Via XVII Novembre 2  
San Pancrazio - Russi (RA)

Stato di Fatto  
prospetti - sezioni

Il Progettista \_\_\_\_\_

Il Direttore Lavori \_\_\_\_\_

Riproduzione vietata senza nostra debita autorizzazione

Data 24/08/2021

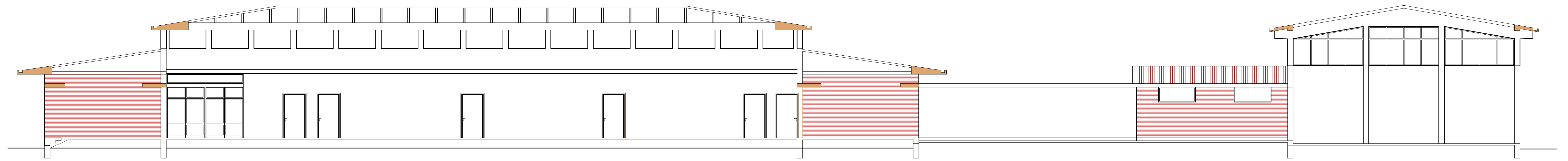

SEZIONE A: LONGITUDINALE SCUOLA Scale 1/100



SEZIONE B: TRASVERSALE SCUOLA Scale 1/100



SEZIONE C: LONGITUDINALE PALESTRA Scale 1/100

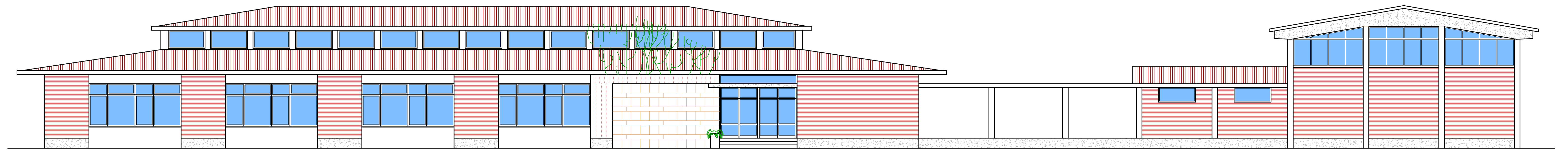

PROSPETTO PRINCIPALE SCUOLA Scale 1/100

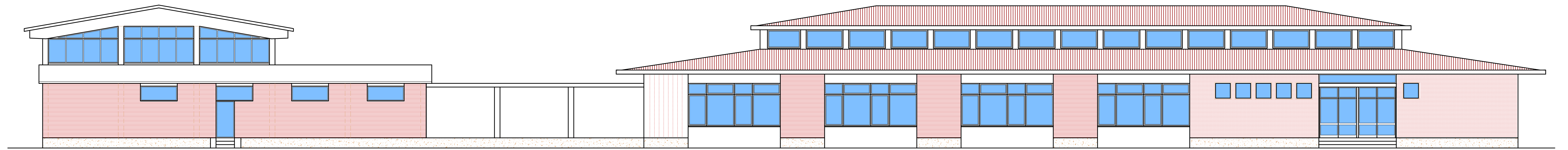

PROSPETTO SUD - EST Scale 1/100

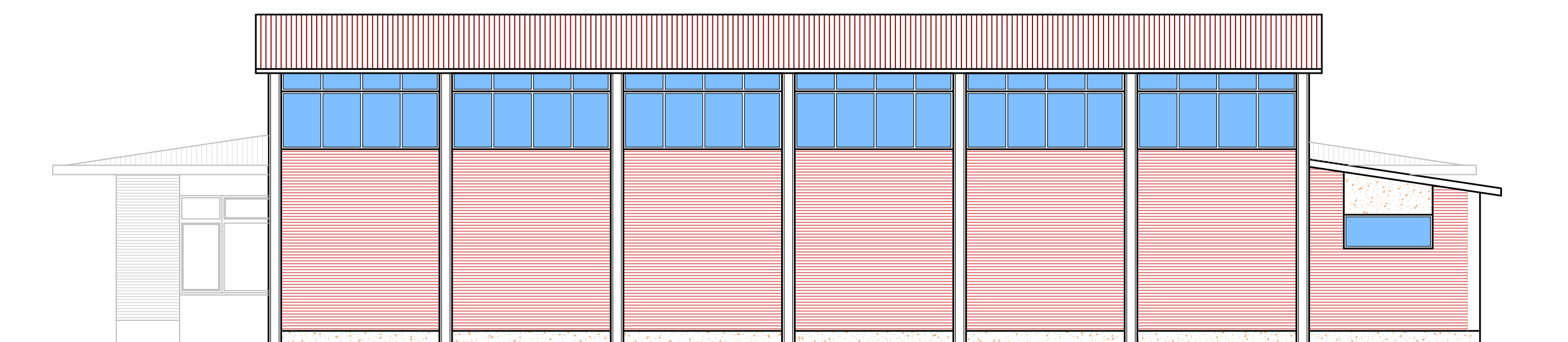

PROSPETTO SUD - OVEST PALESTRA Scale 1/100

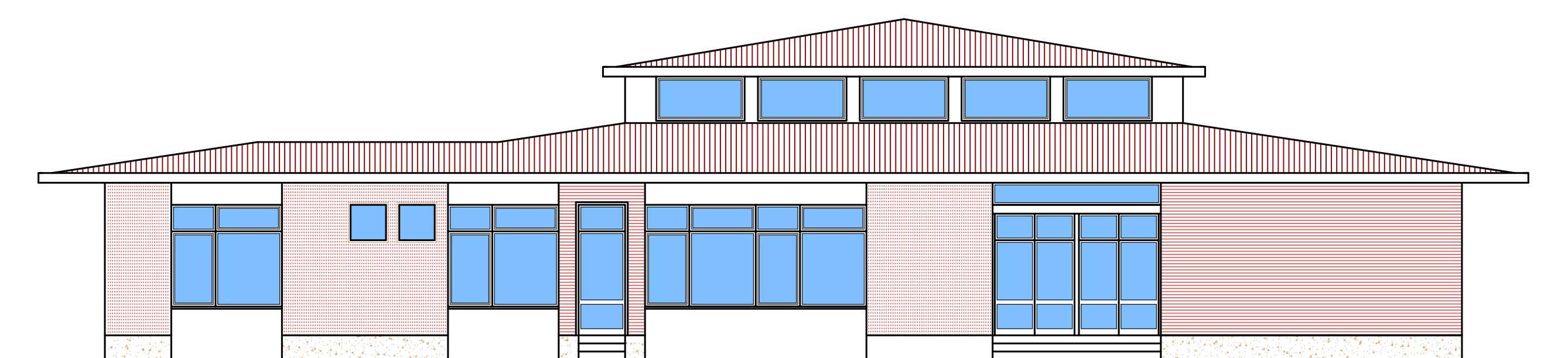

PROSPETTO SUD - EST SCUOLA Scale 1/100

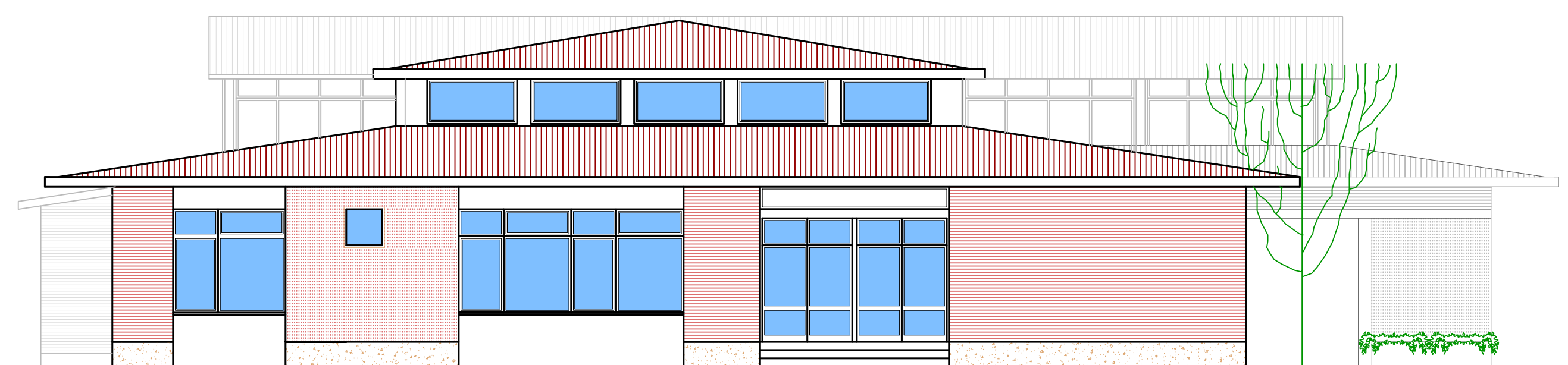

PROSPETTO NORD - EST SCUOLA Scale 1/100

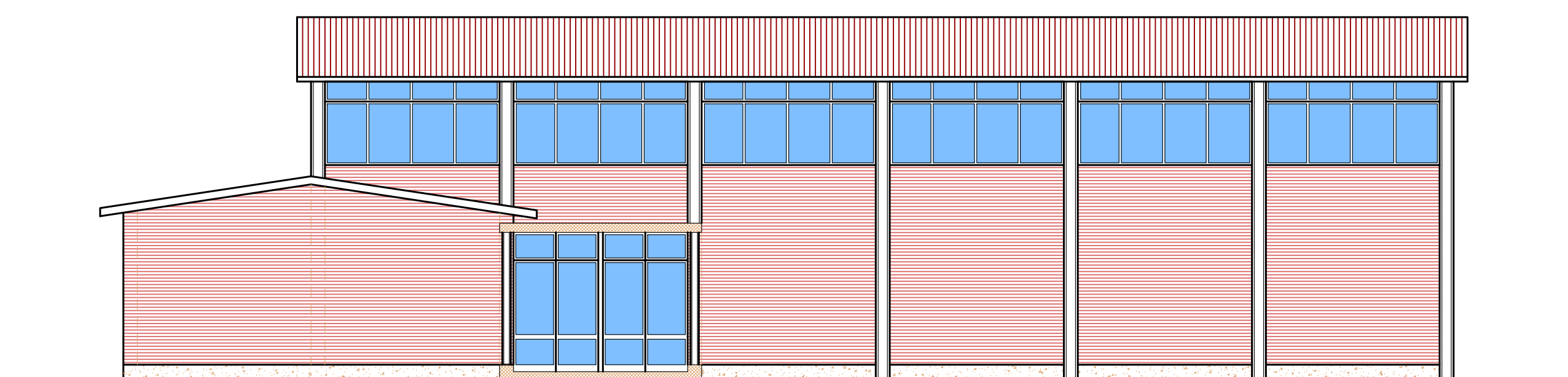

PROSPETTO NORD - EST PALESTRA Scale 1/100